

REPUBBLICA ITALIANA
Regione Siciliana
Presidenza della Regione Siciliana
Autorità di Bacino del Distretto Idrografico della Sicilia
Servizio 3 "ASSETTO DEL TERRITORIO"
Aggiornamento del Piano Stralcio di Bacino
per l'Assetto Idrogeologico (P.A.I.)
(Art. 68 commi 4 bis e 4 ter del D.Lgs. 3 Aprile 2006, n. 152 e ss. mm. ii.)

Conferenza Operativa del 02/09/2025
(Art. 3, comma 3 L.R. n. 8 del 08/05/2018)

Delibera n. 250 del 12/09/2025

GEOMORFOLOGIA
COMUNE DI RACALMUTO



CTR N. 630130 - SCALA 1:10.000
CARTA DEL RISCHIO

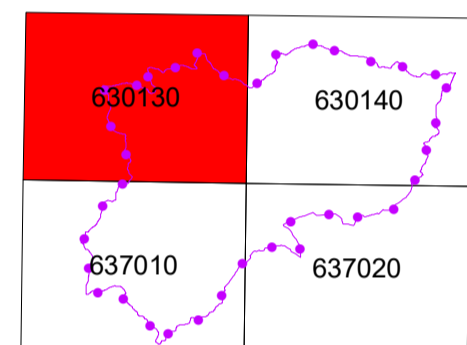

LEGENDA

LIVELLI DI RISCHIO

- R1 moderato
- R2 medio
- R3 elevato
- R4 molto elevato
- Area interessata dagli interventi di mitigazione del rischio

- Limite bacino idrografico
- Limite area territoriale
- Limite comunale
- Limite del comune oggetto di aggiornamento

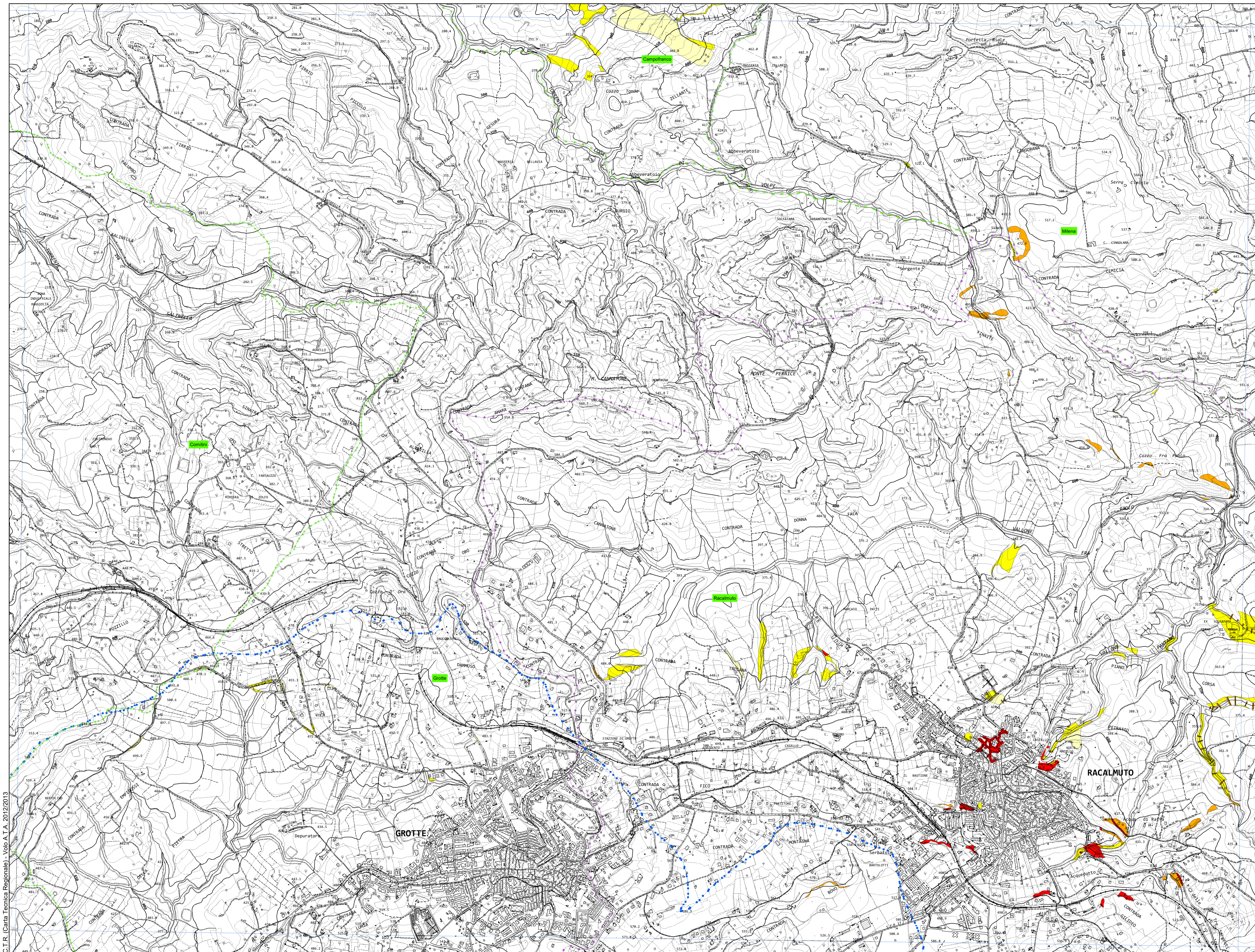

C.T.R. (Carta Tecnica Regionale) - Volo A.T.A. 2012/2013